

SOREX wirelessKey

Ihr Handy ist der Schlüssel!

SOREX wirelessKey

Ihr Handy ist der Schlüssel!

Technische Informationen

Versorgungsspannung:	6 bis 24V Gleichspannung, 2.2 W
Relais - Ausgang:	max. 50VDC / max.1A / max. 10W
Eingang: Gleichspannung (je nach Jumperstellung)	potenzialfreier Kontakt / 6V bis 24V
Timer:	programmierbar (5 s voreingestellt)
Reichweite:	programmierbar (2 cm bis ca. 15 m)
Arbeitstemperatur	-20 °C bis +60 °C
Abmessungen:	ca. 152 x 90 x 25mm (ohne Anschlussleitungen)
Farbe:	weiß/grau

Schnittstellen:

- 1 programmierbarer potenzialfreier Optokoppler-Eingang
- 1 programmierbarer potenzialfreier Ausgang
- Mit jedem Bluetooth-Gerät kompatibel
- Funktioniert mit jedem beliebigen elektrischen Schloss bzw. automatischen Türöffner

SOREX wirelessKey hat sich bewährt



SOREX - Wireless Solutions GmbH
Herzog Leopold Straße 5
2700 Wiener Neustadt
Austria

Tel: +43 (0) 2622-32013-0
Fax: +43 (0) 2622-32013-15

Web: www.sorex-wireless.com
Email: office@sorex-austria.com

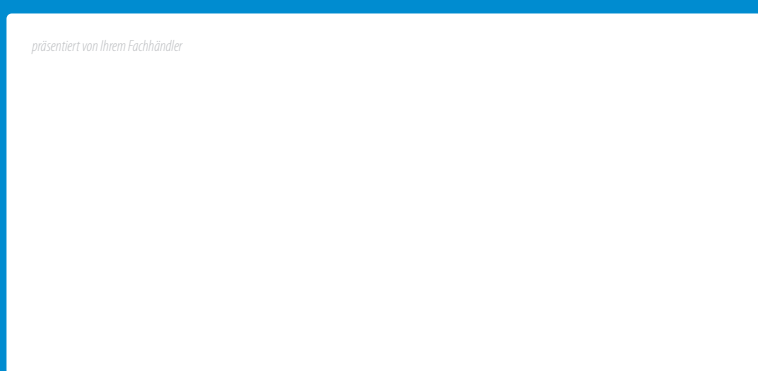

Produktfolder

www.wireless-key.com

SOREX wirelessKey® Basic

...die Lösung für den privaten Komfort...



Der schönste Schlüssel der Welt!



wirelessKey® Basic

Das wirelessKey Basic wurde speziell für Heimanwendungen entwickelt und macht Ihr Handy in wenigen Sekunden zu einem Haustürschlüssel. Das System kann dabei bis zu zehn Handys verwalten, die auf einfachste Weise direkt am Modul angelernt werden können. Ein PC ist nicht erforderlich. Einmal angelernt, sperrt das Handy Ihre Haustüre vollautomatisch und hochsicher auf und kann dabei gerne auch in Ihrer Tasche verstaut bleiben.

- **Eine Tür - bis zu 10 berechnete Personen**
- Einfachste Verwaltung ohne Computer
- Geringer Installationsaufwand
- Sofortiges Sperren bei Handyverlust
- Einstellbare Erkennungsreichweite
- Hochsicher durch 128 Bit Verschlüsselung

SOREX wirelessKey® Professional

...professionelles Zutrittsmanagement für Ihr Unternehmen...

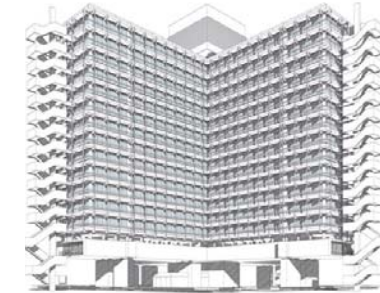

LAN (over IP)

Wireless

USB

wirelessKey® Professional

Das wirelessKey Professional wurde speziell für den umfangreichen Einsatz entwickelt und bietet Zutrittsmanagement auf höchstem Niveau. Die zentrale Verwaltungssoftware ermöglicht dabei neben hoher Funktionalität wie Monitoring und Zuweisung von Zeitprofilen auch den einfachen Einsatz mit mehreren Türen an einem oder mehreren Standorten. Je nach Ausführung können bei diesem System bis zu 1.000 Handys pro Türe verwaltet werden.

- **Mehrere Türen - bis zu 1.000 Benutzer**
- Zutrittskontrollsoftware
- Lan (over IP), USB oder kabellos
- Zentrales Sperren und Hinzufügen von Teilnehmern
- Monitoring, Zeitprofile, Zutrittsmanagement...
- Zeiterfassung
- Hochsicher durch 128 Bit Verschlüsselung

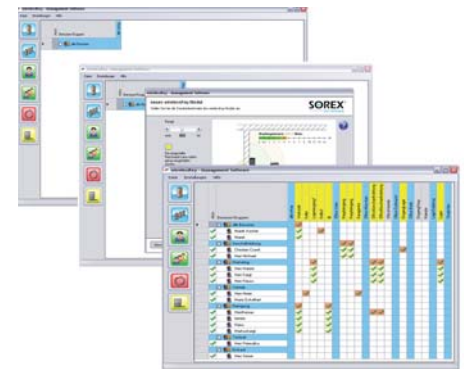

wirelessKey® Basic Einsatzmöglichkeiten...



... für die ganze Familie

... Wohnungstüren

... Hintertüren/Terrassen

... Garagentore

wirelessKey® Professional Einsatzmöglichkeiten...

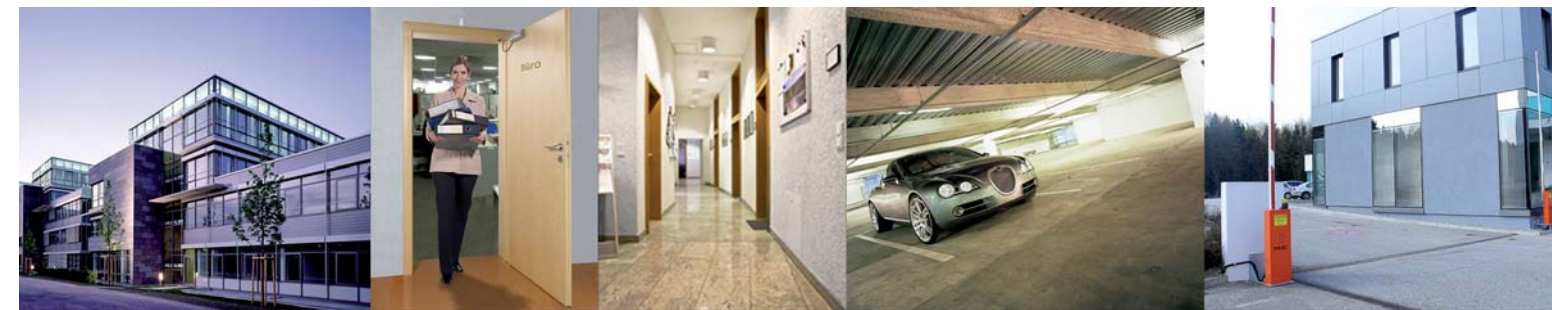

... Firmeneingangstüren

... Bürotüren

... Parkgaragen

... Schrankenanlagen